



Chi accompagna:

- Massimo Bassoli 338 71 135 02

<http://www.massimobassoli.com>

Guida Ambientale Escursionistica



Attrezzatura e abbigliamento:

Zainetto, borraccia; scarponcini da trekking, calzati con calze tecniche (2 paia indossate); vestiario comodo indossato "a Cipolla": parte a pelle per il trasporto del sudore + parte termica + parte impermeabile al vento e alla pioggia; berretto e guanti di pile o lana..... utili i bastoncini.

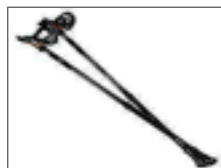

COSTI

PACCHETTO COMPLETO: 65,00 EURO
(GUIDA, CENA, PERNOTTO E PRIMA COLAZIONE + PRANZO AL SACCO)

GUIDA, COLAZIONE + PRANZO AL SACCO: 25,00 EURO

GUIDA, PRANZO AL SACCO: 20,00

GUIDA: 15,00



PRENOTAZIONI OBBLIGATORIE

INVIANDO UN BONIFICO DI 20,00 EURO CON:

- CAUSALE "ESCURSIONE DEL....."
- TIPO DI PACCHETTO E N° PARTECIPANTI
- COGNOME E NOME
- NUMERO DI TELEFONO

IBAN: IT88 L05387 12905 00000 189 6040

LA TESTIMONIANZA DEL VERSAMENTO CON IL NUMERO DI TELEFONO E NOMINATIVO DEI PARTECIPANTI SARÀ DA INVIARE VIA MAIL A:
BASSOLIMAX@GMAIL.COM

ESCURSIONI PER LE DOMENICHE D'ESTATE 2016

DA CAPANNO TASSONI



❖ RIFUGIO CAPANNO TASSONI ❖

1317 msm Valle di Ospitale Fanano

Telefono +39 0536 68 364



info@capannotassoni.it

<http://www.capannotassoni.it>



Programma di massima:

- ore 09.00 ritrovo presso il rifugio Capanno Tassoni
- Ore 09.30 inizio escursione
- Ore 18.00, previsto rientro al rifugio

Attenzione:

In caso di maltempo o **numero di iscritti inferiore a 7**, l'organizzazione si riserva di annullare l'evento entro il venerdì precedente la data scelta.



EQUILIBRIUM

Le escursioni 2016



- **29 maggio:** anello C.Tassoni, Croce Arcana, Lago Scaffaiolo, Passo della Riva, C.Tassoni
- **03 luglio:** anello C.Tassoni, passo del Colombino, Cima Tauffi, Passo Croce Arcana, C.Tassoni
- **24 luglio:** anello C.Tassoni, Lago Pratiniano, Pian Castagnolo, C.Tassoni
- **31 luglio:** anello C.Tassoni, Passo della Riva, Cascate del Dardagna, Lago Cavone, Passo del Lupo, C Tassoni
- **21 agosto:** anello C. Tassoni, Passo della Croce Arcana, Cima Tauffi, Monte Lancino, Passo del Colombino, C. Tassoni
- **28 agosto:** anello C. Tassoni, Colle dell'Acqua Marcia, Passo della Croce Arcana, Monte Spigolino, Passo del Lupo, C. Tassoni

Le escursioni sono per camminatori adulti o per razzi abituati a camminare; si prevedono 5 ore di cammino per escursione andata e ritorno.

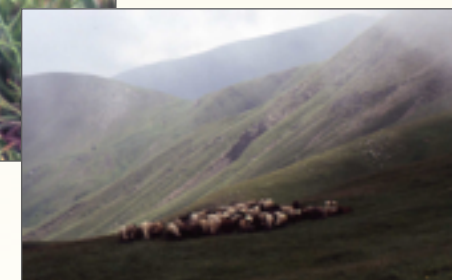
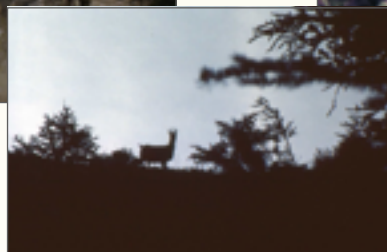
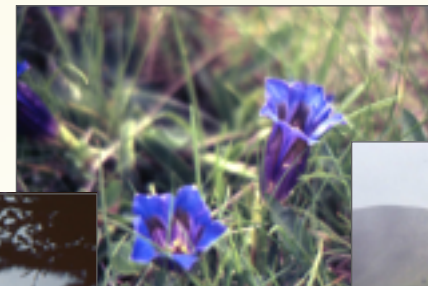
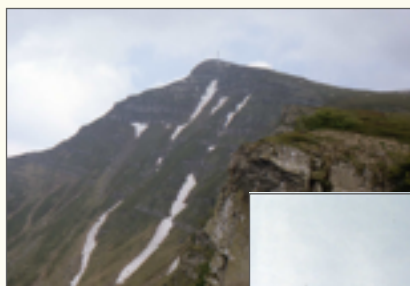

TREKKING · ALPINISMO · AVVENTURA

REGGIO GAS
VERDE & BLU

Amiamo la MONTAGNA
Lavoriamo con la

via don Minzoni 10 - Reggio Emilia
tel e fax 0522-431875
info@reggiogas.it • www.reggiogas.it